

## Statistiques de vitesse et placement de radars préventifs

Les histogrammes montrent : **en vert**, le pourcentage des **véhicules respectant la limitation** de vitesse et **en rouge**, les pourcentages des **véhicules ne respectant pas la limitation**.

Rectification de la statistique du village de Polleur parue dans l'édition de septembre 2014. La vitesse **max. autorisée est de 30 km/h** et non 50 km/h ! **(ENCADRER SI POSSIBLE)**

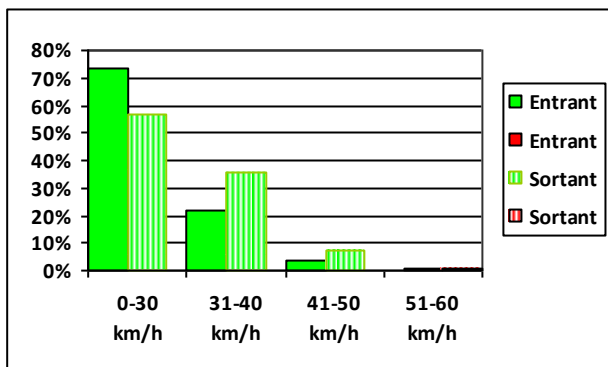

### La Reid, Rue Grand Vinâve, à hauteur de l'immeuble Frerot : du 31 juillet au 13 août 2014.

Environ 2.200 véhicules sont passés durant cette période à cet endroit où la **vitesse est limitée à 50 km/h**. Moins de 0,75% des véhicules circulent au-delà.

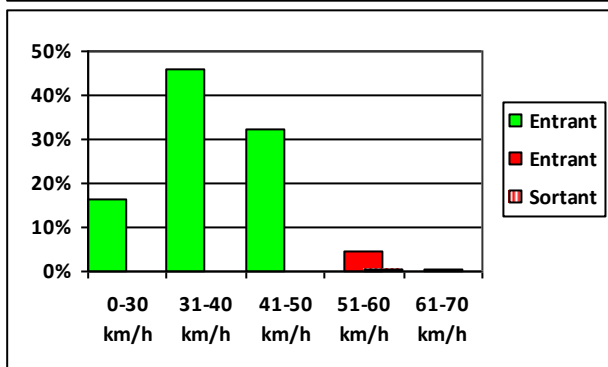

### La Reid, Place de l'Église, à hauteur du carrefour : du 18 août au 31 août 2014.

Environ 25.000 véhicules sont passés durant cette période à cet endroit où la **vitesse est limitée à 50 km/h**. Moins de 6% des véhicules circulent au-delà.

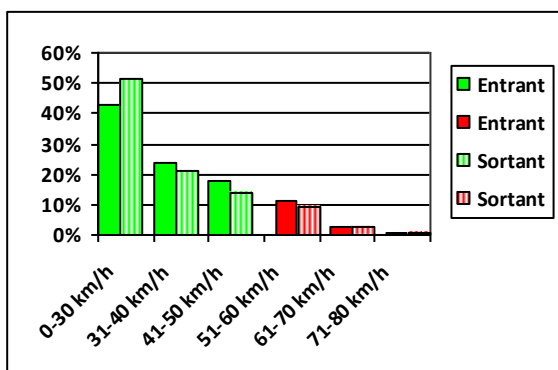

### Fays, route de Sassor à l'entrée du village de Fays en venant de Marché : du 20 au 28 août.



+/- 3.500 véhicules sont passés durant cette période à cet endroit dans chaque sens où la **vitesse réglementaire est limitée à 50 km/h**. Environ 13% des véhicules circulent au-delà.

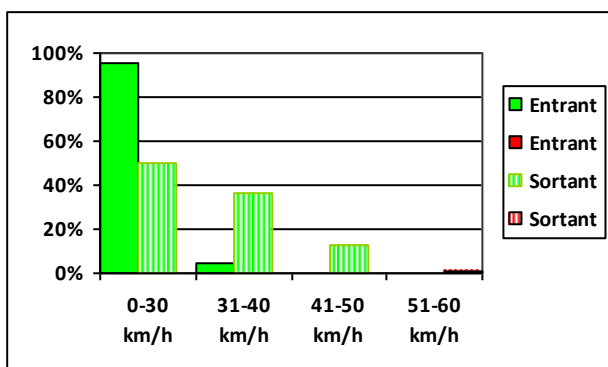

### Rue du Moulin, (immeuble Courtin) : du vendredi 24 octobre au jeudi 6 novembre. Près de 3.000 véhicules sont sortis à cet endroit où la **vitesse est limitée à 50 km/h**.

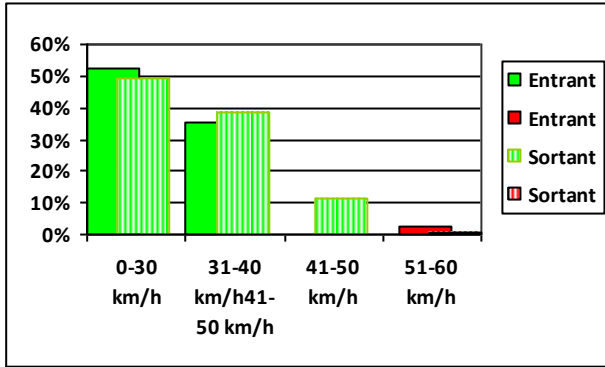

**Rue du Foyer Theutois (angle de la Hoëgne)** : du 7 au 19 novembre 2014.

Un peu plus de 1.000 véhicules sont passés à cet endroit où la **vitesse est limitée à 90 km/h**.

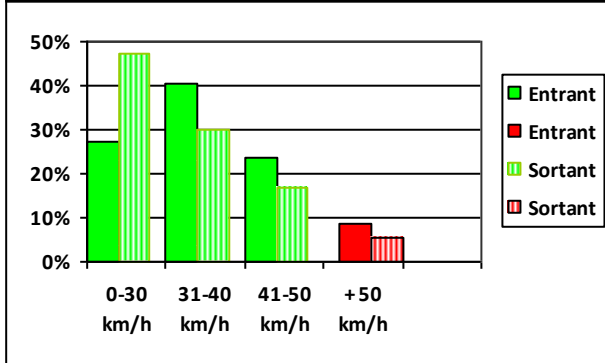

**Rue des Villas, carrefour de la rue du Moulin** : du 25 septembre au 8 octobre.

Pas moins de 6.300 véhicules sont passés à cet endroit où la **vitesse est limitée à 50 km/h**.

Plus de **98 %** des véhicules circulent **en dessous des 50 km/h réglementaires**.

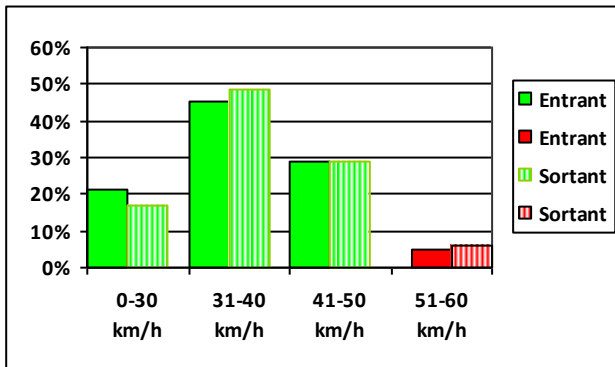

**Rue du Maka, immeuble Wilwerth** : du 3 au 18 septembre.

Environ 31.500 véhicules sont passés à cet endroit où la **vitesse est limitée à 50 km/h**.

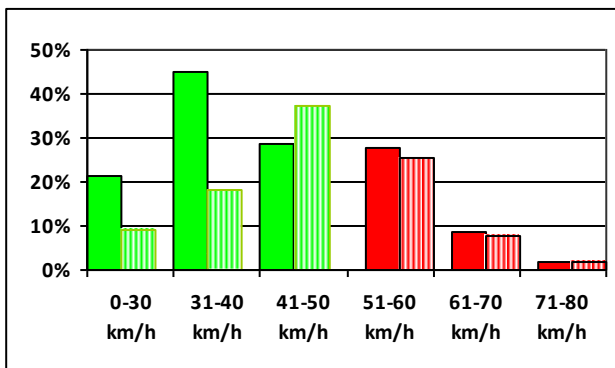

**Avenue du Stade n° 56** : du 10 au 23 octobre.

Globalement, 31.500 véhicules sont passés à cet endroit où la **vitesse est limitée à 50 km/h**.